

Voor meer info raadpleeg:

**Dr. K. Lecluyse**

Dienst Gastro-enterologie

055 33 67 61

inwendige.consultaties@azoudenaarde.be

Heb je nog vragen  
of opmerkingen  
over deze brochure?  
We houden graag  
rekening met  
jouw suggesties!

## AZ Oudenaarde vzw

Minderbroedersstraat 3, 9700 Oudenaarde

T 055 33 61 11 - F 055 33 66 95

info@azoudenaarde.be

www.azoudenaarde.be

AZ OUDENAARDE  
VZW



AZO/GAS/303  
Laatst aangepast op 19/04/2023  
V.U.: AZ Oudenaarde

Gastro-  
enterologie



## ANALE MANOMETRIE

## Informatie voor patiënten

AZ OUDENAARDE  
VZW



www.azoudenaarde.be

Volg ons op



## WAAROM GEBEURT DEZE TEST?

Dit onderzoek wordt uitgevoerd als er een probleem met de aarsspier wordt vermoed. Het kan gaan om uitdrijvingsmoeilijkheden, maar ook om moeilijkheden om de stoelgang op te houden (incontinentie).

## PRINCIPE VAN DE TEST

De aarsspier trekt samen en ontspant zich al naargelang wij knijpen of persen. Met dit onderzoek kan de arts de druk in de inwendige en uitwendige aarsspier meten bij pers- en knijpbewegingen en zo controleren of de aarsspieren op een normale manier werken.

### Doorsnede door de bekkenbodem

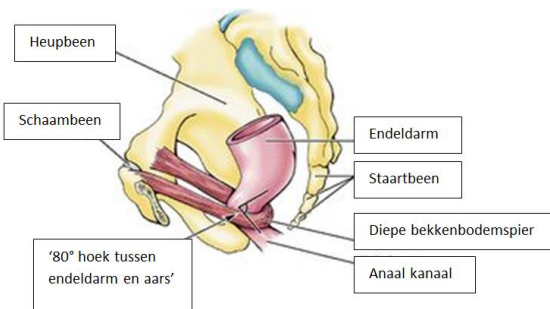

## VOORBEREIDING

Voor dit onderzoek is geen voorbereiding nodig. Het onderzoek gebeurt op donderdag in de late namiddag en duurt ongeveer 1 uur.

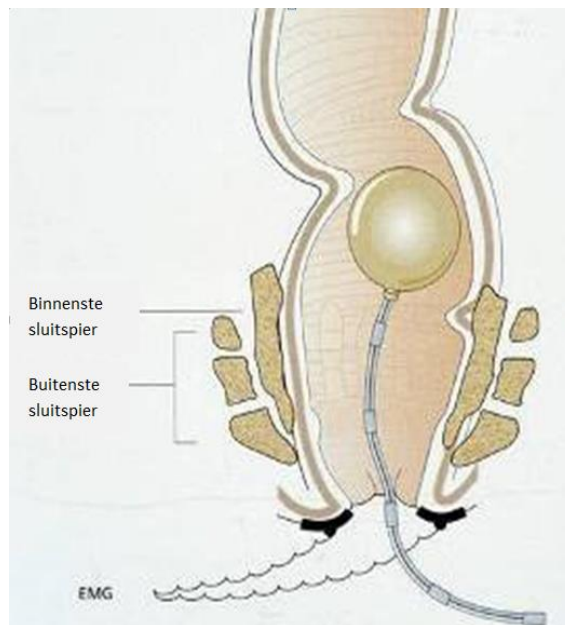

## DE UITVOERING VAN DE TEST

Het onderzoek gebeurt in zijligging.

Er wordt een dunne sonde met een klein ballonnetje in de aars gebracht. De sonde blijft tijdens het volledige onderzoek ter plaatse. Dit is niet pijnlijk.

De dokter zal vragen om pers- en knijpbewegingen uit te voeren. Bij elke beweging van de aarsspier gebeuren er drukmetingen. Voor bepaalde metingen wordt het ballonnetje opgeblazen. Ook dit is niet pijnlijk.

Het resultaat van het onderzoek is onmiddellijk na het beëindigen gekend en zal op de raadpleging worden meegedeeld.

## HOEVEEL KOST DE TEST?

De prestatie van de arts wordt zo goed als volledig terugbetaald door de mutualiteit. De sonde zelf wordt slechts gedeeltelijk door de mutualiteit terugbetaald.

U dient een opleg te betalen van 69,35 euro voor de sonde zelf + 3,65 euro (= wettelijke afleveringsmarge, 5% van het totale bedrag). Dit komt neer op een factuur van 73 euro.

Indien je met de factuur met een bewijs van betaling naar de mutualiteit gaat, kan het zijn dat de mutualiteit nog een deel terugbetaalt.