

DAGZIEKENHUIS

Geriatric

Je wordt verwacht aan de opnamedienst,

OP.....DAG

...../...../..... OMUUR

Nuchter:

- Ja
- Neen

Onderzoek en /of behandeling:

.....
.....
.....
.....

Voor meer info raadpleeg:

Katrien Vergucht

Hoofdverpleegkundige geriatric C2

☎ 055 33 62 99

✉ katrien.vergucht@azoudenaarde.be

Heb je nog vragen
of opmerkingen
over deze brochure?
We houden graag
rekening met
jouw suggesties!

AZ Oudenaarde vzw

Minderbroedersstraat 3, 9700 Oudenaarde

T 055 33 61 11 - F 055 33 66 95

info@azoudenaarde.be

www.azoudenaarde.be

AZ OUDENAARDE
VZW



AZO/GER/389

Laatst aangepast op 27/09/2019

V.U.: AZ Oudenaarde

Geriatric



GERIATRISCH DAGZIEKENHUIS

Informatie voor patiënten

AZ OUDENAARDE
VZW



www.azoudenaarde.be

Volg ons op



WELKOM

Op het geriatrisch dagziekenhuis kan je als 75-plusser, na verwijzing door de huisarts, terecht voor diagnose, behandeling en revalidatie.

Je wordt gedurende enkele uren opgenomen op het geriatrisch dagziekenhuis om een bepaald probleem te onderzoeken of een bepaalde behandeling te ondergaan.

Doelstelling

Het doel van het geriatrisch dagziekenhuis is om langdurige opname in het ziekenhuis te voorkomen en/of om de onderzoeken te bundelen op één dag om zo meerdere verplaatsingen naar het ziekenhuis te vermijden.

De arts, de verpleegkundige, de kinesist(e), de logopedist(e), de psycholo(o)g(e), de sociale assistent(e) en de ergotherapeut staan klaar om jou te helpen.

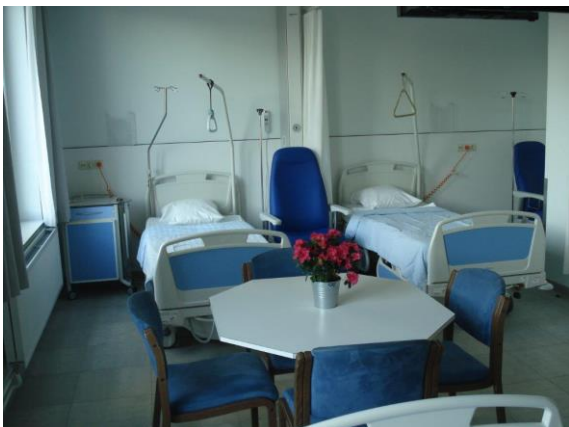

Werking

Het team biedt kwaliteitsvolle zorg aan met aandacht voor:

- Geheugenstoornissen
- Voedingsproblemen
- Gangstoornissen
- Slikstoornissen
- Bloedtransfusie
- Peroperatieve onderzoeken
- Intraveneuze medicatie
-

Op het einde van de dag worden de resultaten besproken met het voltallige team en krijg je advies op maat.

Verloop van de dag

Je schrijft je vooraf in aan het onthaal/de opnamedienst.

In het geriatrisch dagziekenhuis word je onthaald door een verpleegkundige die met jou het verloop van de dag doorneemt.

Tijdens het kennismakingsgesprek proberen we zo goed mogelijk zicht te krijgen op jouw mentale, fysieke en sociale toestand.

Een middagmaal wordt voor jou voorzien. Je begeleider kan een maaltijd verkrijgen in de cafetaria.

Je ontvangt een medische ontslagbrief, een verpleegkundige ontslagbrief en een aangepaste medicatielijst. Alle resultaten,

onderzoeken en eventueel behandelingen worden opgestuurd naar de huisarts.

Wat breng je mee?

Administratieve gegevens:

- Identiteitskaart
- Recente medicatielijst
- Verwijsbrief van de huisarts
- Bloedgroepkaart
- Verpleegkundige gegevens vanuit WZC
-

Hulpmiddelen en medicatie

- Medicatie voor de huidige dag
- Tandprothese
- Hoorapparaat
- Bril
- Oogdruppels (indien nodig)
- Dagkledij en gesloten schoeisel
- Hulpmiddelen: loopkader, kruk, ...
-