

Gastro-
enterologie



VOORBEREIDING COLOSCOPIE

PLENVU®

Informatie voor patiënten

AZ OUDENAARDE
VZW



www.azoudenaarde.be

Volg ons op   

Een coloscopie kan alleen goed uitgevoerd worden wanneer de dikke darm volledig leeg is. Daarom start je de dag vóór het onderzoek met het volgen van een voorbereiding.

Dag voorafgaand aan het onderzoek: dag dd.....

Dag 1 : Vloeibaar dieet, 's morgens te beginnen

(gemixte soep, karnemelk, yoghurt zonder fruit, melk, vla, pudding, thee, koffie, ...)

Tussen 20u en 22u : inname van PLENVU® **dosis 1**. Je lost het poeder op in een **halve liter** koud water en drinkt dit op binnen de 30 minuten. De rest van de avond drink je minimum nog 1 liter heldere vloeistoffen (bv. **water**, heldere soep, thee, koffie).



Plenvu: Verkrijgbaar bij de apotheek zonder voorschrift. Iedere verpakking van PLENVU® bestaat uit dosis 1 (1 zakje) en dosis 2 bestaat uit een groot zakje A en een klein zakje B.

Let op : PLENVU is een krachtig laxeermiddel. Je zal na het innemen regelmatig naar het toilet moeten.



Dag 2: = dag van het onderzoek: dag dd.....

Tussen 7u en 8u 's morgens : inname van PLENVU® **dosis 2**. Je lost de resterende zakjes A en B samen op in een **halve liter** koud water en drinkt dit op binnen de 30 minuten.

Tussen 8u en 9u drink je nog 1 liter water. De stoelgang zou ondertussen vloeibaar en helder moeten zijn van uitzicht. Indien dit niet het geval is, kan je contact opnemen met het secretariaat van de dienst. Na 9u mag je **niets** meer eten of drinken.

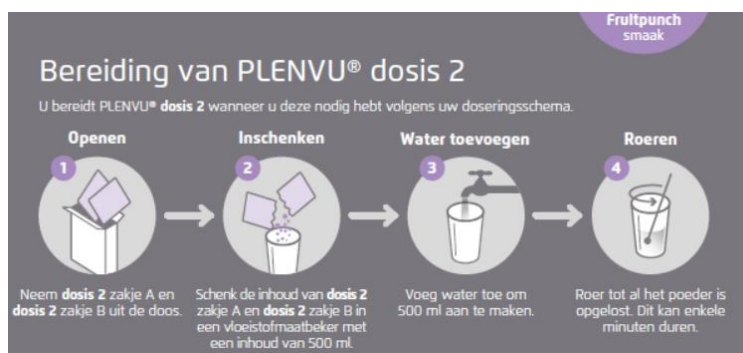

..... uur: je meldt je aan bij de receptie van het dagziekenhuis, in blok D.

Het onderzoek zelf gebeurt 's middags. Na het onderzoek (vanaf 17 uur) word je bij de dokter gevraagd om de resultaten van het onderzoek te bespreken.

Opmerkingen :

1. **Neem je medicatie:** bepreek dit vooraf met de arts!
2. Omwille van de algemene verdoving mag je zelf geen voertuig besturen bij het verlaten van het ziekenhuis uit veiligheidsoverwegingen én omdat de autoverzekering bij eventuele ongevallen niet zal tussenkomen.
3. Met bijkomende vragen kan je terecht op 055 33 67 61.



Voor meer info raadpleeg:

Dr. C. Beyls

Dr. K. Lecluyse

Dr. M. Remery

Dr. Ph. Vanbiervliet

Dienst Gastro-enterologie

055 33 67 61



AZ Oudenaarde vzw

AZ OUDENAARDE
VZW



AZO/GAS/358

Laatst aangepast op 27/09/2019

V.U.: AZ Oudenaarde

Minderbroedersstraat 3, 9700 Oudenaarde

T 055 33 61 11 - F 055 33 66 95

info@azoudenaarde.be

www.azoudenaarde.be